Planunterlage ist vor Ort
zu überprüfen !
Planmaße sind Rohbaumaße
(ohne Innenputz)

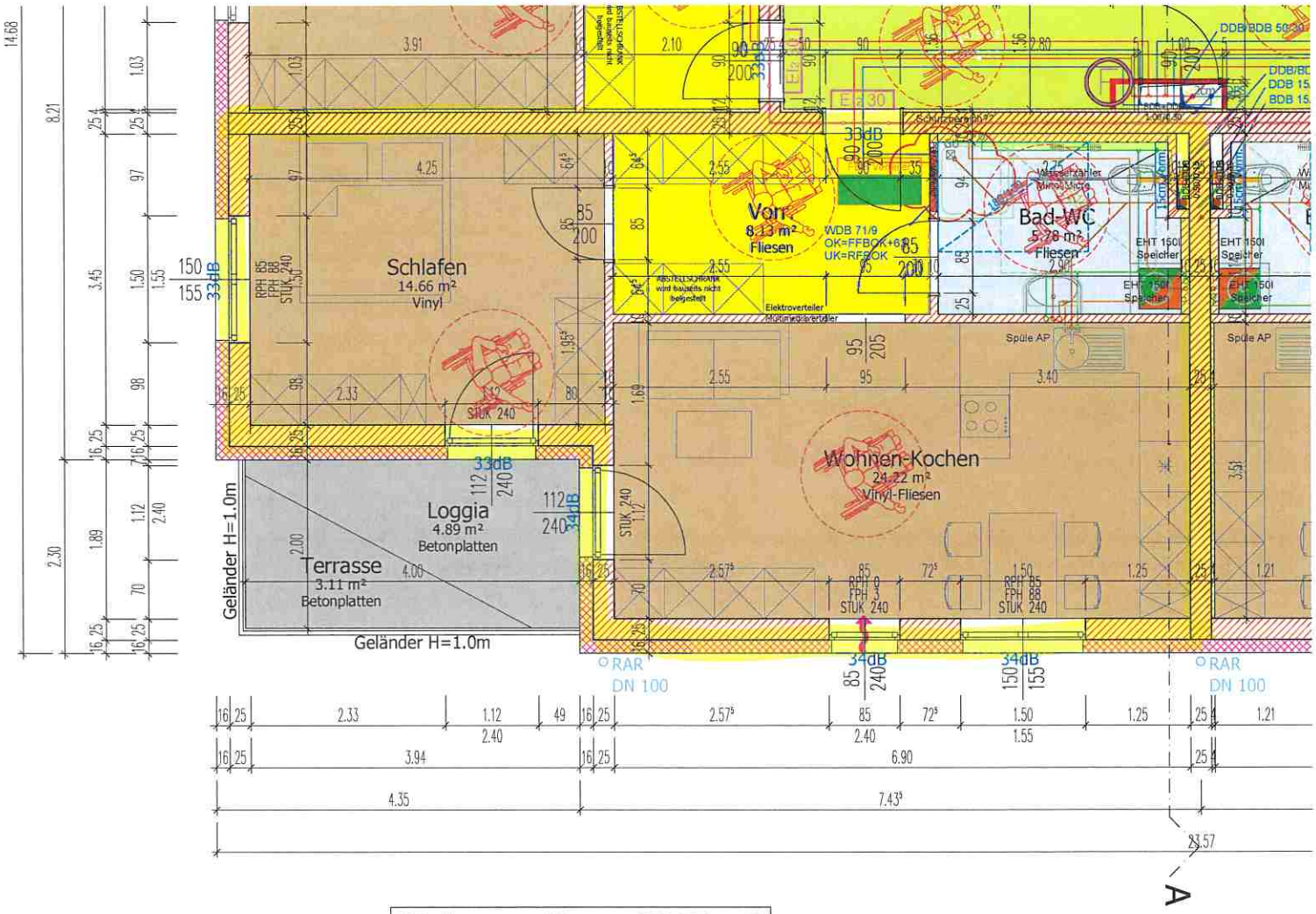

Wohnung 03	52.79 m²
Loggia/Balkon	8.00 m²
Gesamt	60.79 m²