3-ZIMMERWOHNUNG
5600 St. Johann/Pongau, Hauptstraße 24

TOP 11 im DG



Wohnfläche:	ca. 93,33 m²
Mietbeginn:	nach Absprache
Mietdauer:	5 Jahre
Energieausweis:	HWB$_{SK}$ 65; f$_{GEE}$ 1,80

Monatliche Kosten

Nettomiete	€	604,14
+ Betriebskosten-Akonto	€	144,92
	€	749,06
+ 10 % Umsatzsteuer	€	74,91
	€	823,97
+ Heizkosten-Akonto	€	92,39
+ 20 % USt auf Heizkosten-Akonto	€	18,48
	€	**934,83**

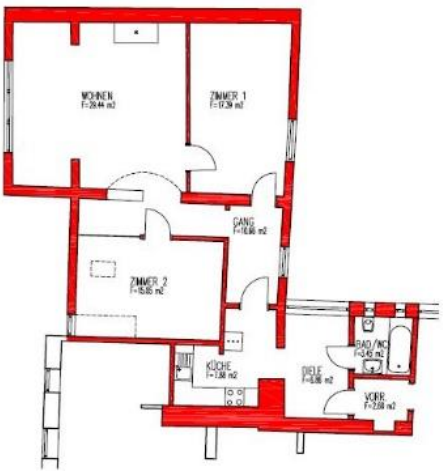

Nebenkosten

Kaution	**€**	**2.850,00**

Wir weisen ausdrücklich darauf hin, dass wir die gegenständliche Liegenschaft verwalten und in einem wirtschaftlichen Naheverhältnis zum Abgeber stehen.

4400 STEYR, STADTPLATZ 9
TELEFON +43 7252 45593
TELEFAX +43 7252 45593-4
E-MAIL: office@alpenreal.at

FN 122690 B
LANDESGERICHT STEYR
DVR-NR.: 0593044
UID-NR.: ATU59312434

www.alpenreal.at